



- ### PLANZEICHENERKÄRUNG
-  Geltungsbereich Bebauungsplan
 -  Hausgarten in der freien Landschaft
11.211
 -  Schotterfläche
10.530
 -  Gartenhütte, Schuppen
10.715
 -  Einzelgarten, Rasen
11.225 und 11.211
 -  Artenarme Ruderalvegetation
09.123
 -  Ruderale Wiese, zeitweise gepflegt
06.380 und 11.211
 -  Feldgehölz, waldähnlich
04.600
 -  Gebüsch auf frischen Standorten
02.200
 -  Baumgruppe, überwiegend nicht heimisch
04.210 und 04.220
 -  Baumgruppe nicht heimisch
04.220
 -  Einzelbaum Laubbaum / Obstbaum
04.110
 -  Einzelbaum Nadelbaum
04.120

GEMEINDE NIEDERNHAUSEN

BEBAUUNGSPLAN 2/2020 MIT INTEGRIERTEM GRÜNORDNUNGSPLAN

LANGGRABEN-HAINFELD

BESTANDSPLAN

PLAN-Nr. 1	M. 1 : 500	AZ. S 814/21
DATUM 02.12.21	BEARBEITER UH / RA	PLANFERTIGSTELLUNG
DATUM 07.12.21	BEARBEITER UH / RA	PLANÄNDERUNG Erweiterung Plangebiet
08.05.2024	CU/RA	Biotopkartierung

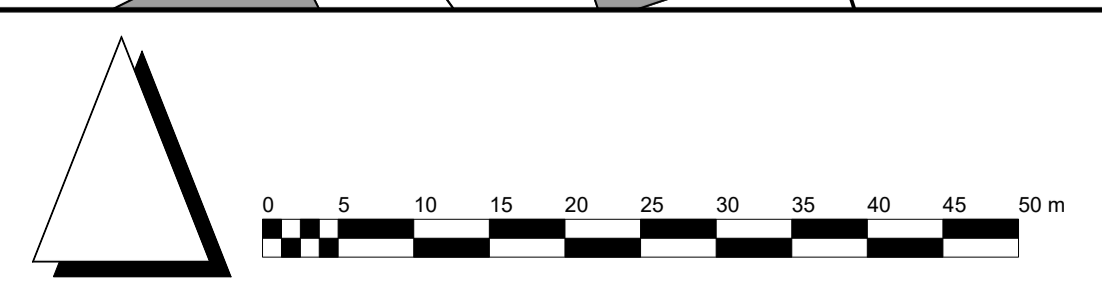

Vermessungsgrundlage

Dr.- Ing. Jürgen Riehl
 Öffentlich bestellter Vermessungsingenieur
 Riedelheimer Straße 45
 65299 Hochheim am Main
 Fon: 09146 - 82501
 Fax: 09146 - 825020
 mail: info@riehl-csv.de